

TUMAČ ZNAKOVA

- Građevinsko područje - izgrađeno
- Građevinsko područje - neizgrađeno - uređeno
- Građevinsko područje - neizgrađeno - neuređeno
- Granica obuhvata UPU-a
- Ugostiteljsko - turistička zona T1,T2
- Gospodarska namjena - poslovna K1
- + Groblje
- Površine izvan građevinskih područja za gradnju objekata iz članka 18.

M = 1 : 5 000

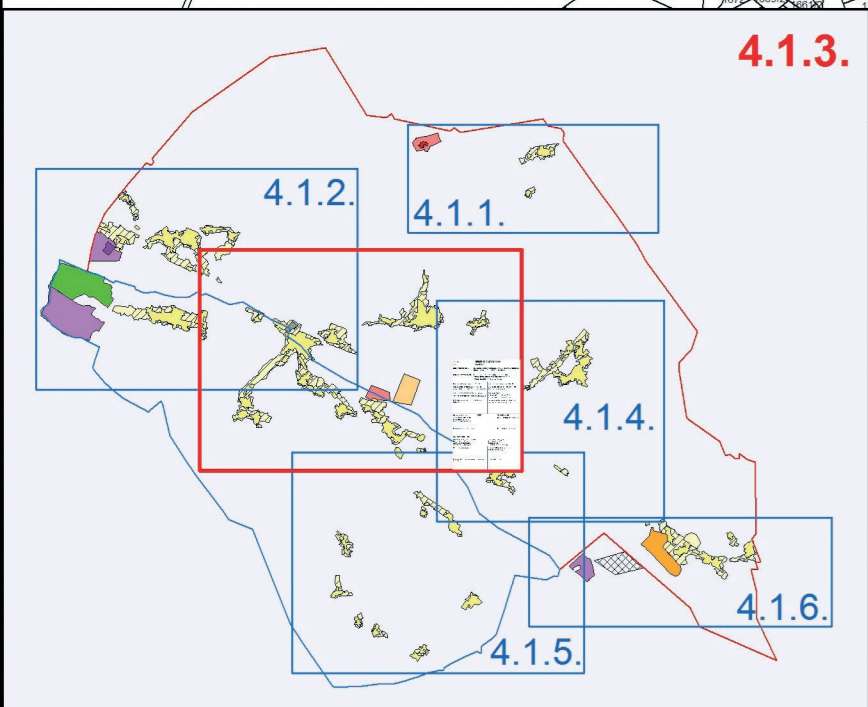
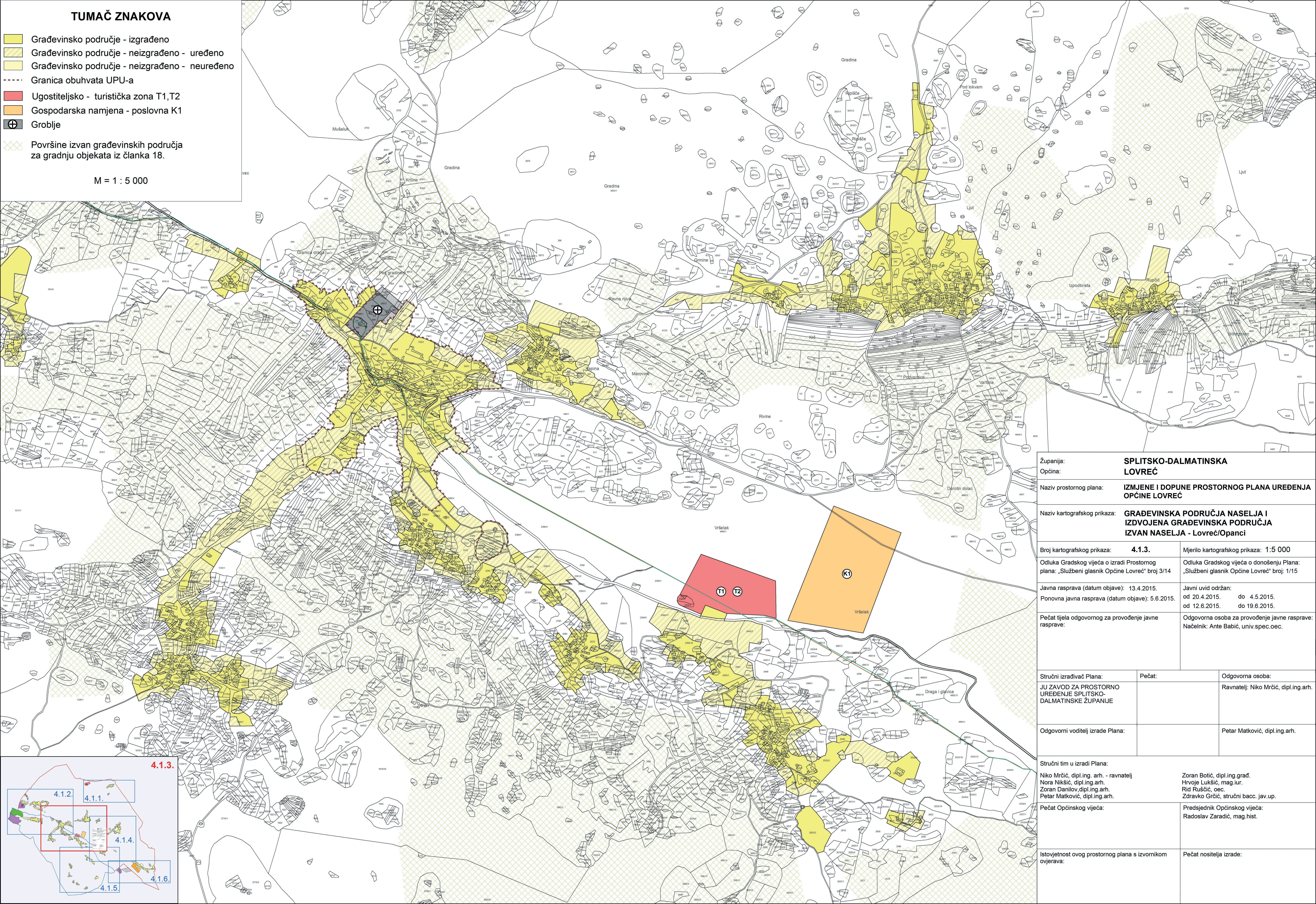

Županija: SPLITSKO-DALMATINSKA		
Općina: LOVREĆ		
Naziv prostornog plana: IZMJENE I DOPUNE PROSTORNOG PLANA UREĐENJA OPĆINE LOVREĆ		
Naziv kartografskog prikaza: GRAĐEVINSKA PODRUČJA NASELJA I IZDOJENA GRAĐEVINSKA PODRUČJA IZVAN NASELJA - Lovreć/Opanci		
Broj kartografskog prikaza: 4.1.3.	Mjerilo kartografskog prikaza: 1:5 000	
Odluka Gradskog vijeća o izradi Prostornog plana: „Službeni glasnik Općine Lovreć“ broj 3/14	Odluka Gradskog vijeća o donošenju Plana: „Službeni glasnik Općine Lovreć“ broj: 1/15	
Javna rasprava (datum objave): 13.4.2015.	Javni uvid održan: od 20.4.2015. do 4.5.2015.	
Ponovna javna rasprava (datum objave): 5.6.2015.	od 12.6.2015. do 19.6.2015.	
Pečat tijela odgovornog za provođenje javne rasprave:	Odgovorna osoba za provođenje javne rasprave: Načelnik: Ante Babić, univ.spec.oec.	
Stručni izrađivač Plana: JU ZAVOD ZA PROSTORNO UREĐENJE SPLITSKO-DALMATINSKE ŽUPANIJE	Pečat:	Odgovorna osoba: Ravnatelj: Niko Mrčić, dipl.ing.arh.
Odgovorni voditelj izrade Plana:		Petar Matković, dipl.ing.arh.
Stručni tim u izradi Plana: Niko Mrčić, dipl.ing. arh. - ravnatelj Nora Nikšić, dipl.ing.arh. Zoran Danilov, dipl.ing.arh. Petar Matković, dipl.ing.arh.		Zoran Botić, dipl.ing.grad. Hrvoje Lukšić, mag.iur. Rid Ruščić, oec. Zdravko Grčić, stručni bacc. jav.up.
Pečat Općinskog vijeća:		Predsjednik Općinskog vijeća: Radoslav Zaričić, mag.hist.
Istovjetnost ovog prostornog plana s izvornikom ovjera:		Pečat nositelja izrade: